

Stato di fatto

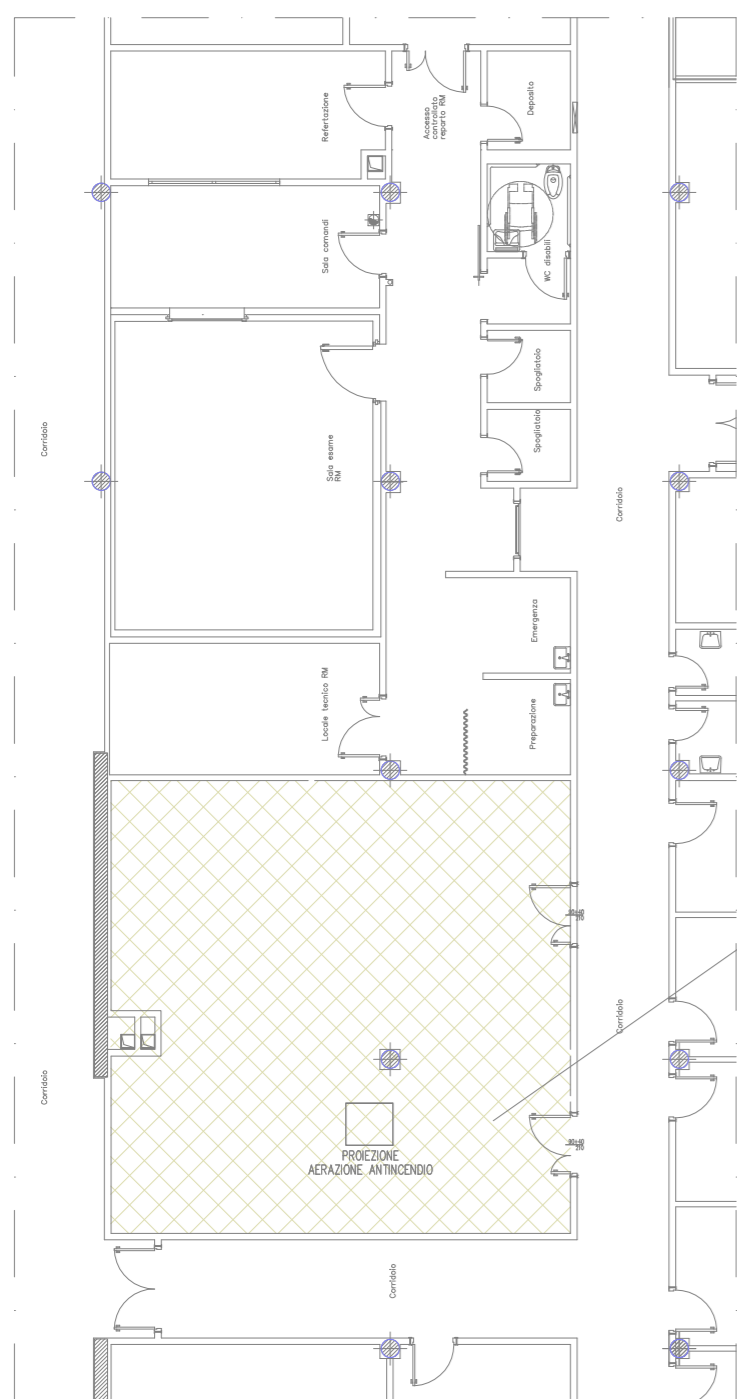

Stato di fatto nuovo sito RM

Stato di progetto

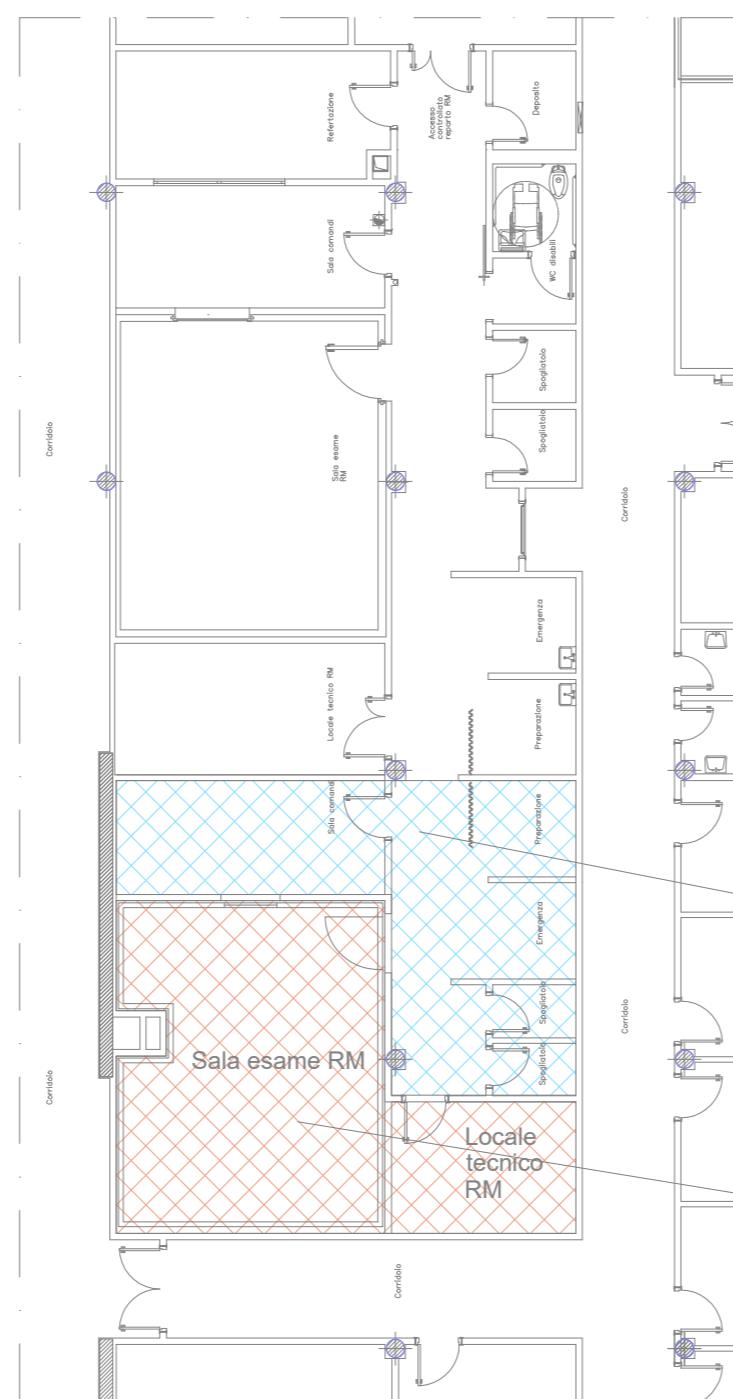

Area non compresa nell'appalto

Area compresa nell'appalto

 Ospedale di Bergamo	 Regione Lombardia ASST Papa Giovanni XXIII	SC GESTIONE TECNICO PATRIMONIALE SS IMPIANTISTICA Piazza O.M.S. 1 - Bergamo	
		Tav:	Tipò:
		RM PG23	002
Sede: Piazza O.M.S. 1 - Bergamo		Scala:	f.s.
		Data:	MAGGIO 2026
SC Diagnostica per immagini			
Piastra Livello 1			
Layout di reparto		Aggiornamenti:	
		File:	RMN radiologia - reparto.dwg
		Disegnatore:	ing. A. Serafini